Arcids

by mahsima noori

آرکیدز

تو دنیای ما آدم بزرگ ها بچه باید خیلی گوگولی باشن و همیشه هم براشون کلی لباس جینگیل میخریم که به اون کوچولو بامزه تو ذهنمون نزدیک بمونن.
اما بچه ها چی ؟
شاید همین طوری که دستتونو گرفتن و باهاتون اومدن خرید ، تو ذهنشون تو جنگل سحرآمیز قدم میزنن و دنبال اسب تک شاخن.
شاید سوار کشتی کاپیتان هوک شدن که برن و پیتر پن رو بدزدن.
شاید همین طوری که سرشون پایینه و دارن راه میرن رو زمین دنبال لوبیای سحر آمیزن که ببرتشون پیش مرغ تخم طلا.
شایدم تو شهر اشباح گیر افتادن و با کمک توده های ذغال میخوان مامان و باباشونو از دست یوبابای بدجنس نجات بدن.
پس با لباس های گوگولی که حتی ممکنه دوست نداشته باشن بپوشن دست و پاشونو برای ماجراجویی نبندیم. گاهی باید به جای شبیه پرنسس ها والت دیزنی بودن ، بزاریم که شبیه دخترای جسور انیمه های ژاپنی باشن. بزرایم کودکی تبدیل شه به آرک کودکی .

شخصیت آرکیدز

کیمیا دختر شیطون و سر زنده ای بود که تو یه خانواده با وضعیت مالی معمولی زندگی میکرد . بزرگترین تفریحش خیال پردازی و زندگی تو دنیای کارتون هایی بود که میدید.
اون عاشق همزاد پنداری با شخصیت های شجاع تو کارتون ها بود اما لباسایی که تنش میکردن با چیزی که دوست داشت باشه خیلی متضاد بود . تصویری که از بچگیش مونده یه دختر با پیراهن های چین دار صورتیه.
کیمیا بزرگ شد و حالا خودش مادر شده . علاوه بر توجهی که به سلامت دخترش و نوع پارچه هایی که استفاده میکنه داره ، به اون اجازه میده که راحت تر تو دنیای خیالی خودش بمونه و زندگی کنه.

رنگ های آرکیدز

پارچه های آرکیدز

پارچه کتان و لینن به دلیل استفاده از درصد بالای پنبه و توانایی خارج کردن گرما برای استفاده در لباس کودکان بسیار مناسب میباشد.
پارچه تریکو نیز به دلیل درصد بالای نخ و همچنین به دلیل نرمی و لطافت به مصرف کننده حس راحتی و سلامت میدهند.
از این رو تمامی پارچه های استفاده شده در این مجموعه از این سه پارچه میباشند.

پارچه چاپی آرکیدز

طرح پارچه طراحی شده آرکیدز بر روی پارچه لینن چاپ خواهد گردید که طرح آن برگرفته از شخصیت انیمه های ژاپنی ساخته شده توسط هایائو میزاکی میباشد.

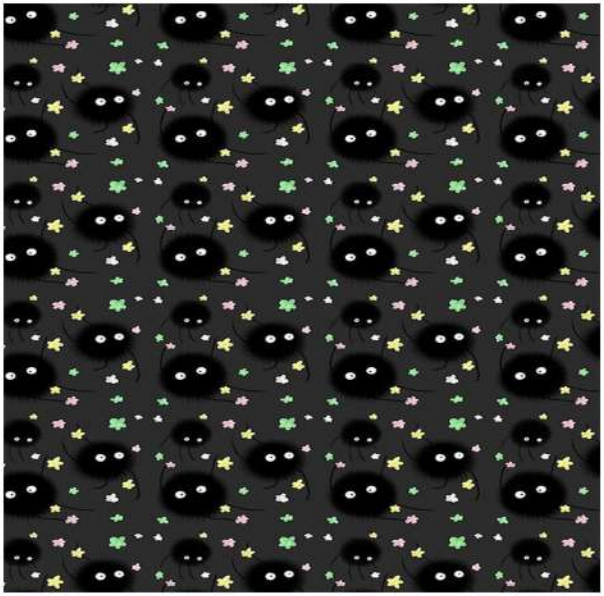

Arcids projects
look 1
1 piece

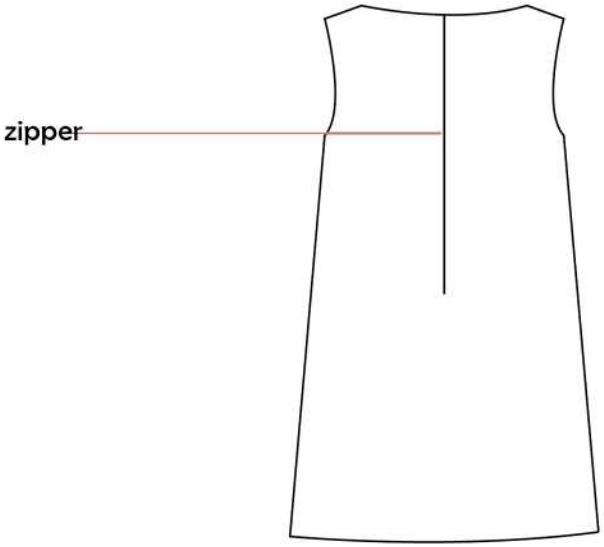

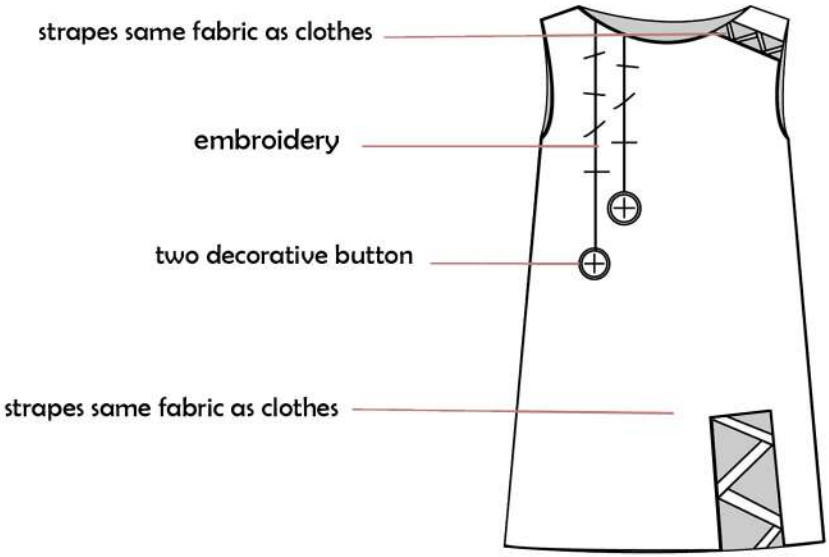

Arcids	کد طرح : AK111	رده سنی : 3 تا 6 سال

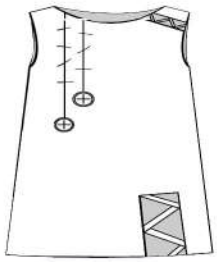

جنس پارچه : لینن

رنگ بندی : قرمز - یاسی - آبی روشن

ملزومات حین دوخت : دکمه - بند نیم سانتی از جنس لباس

شرح طرح :

قد پیراهن تا بالای زانو میباشد.

از سرشانه سمت راست تا بالای خط کمر دو خط گلدوزی شده است.

دکمه های روی پیراهن تزیینی میباشند.

فرم برش پیراهن مدل A میباشد.

سرشانه سمت چپ و قسمت پایین لباس با بندهایی از جنس لباس به بدنه متصل هستند.

Arcids project
look 2
2 pieces

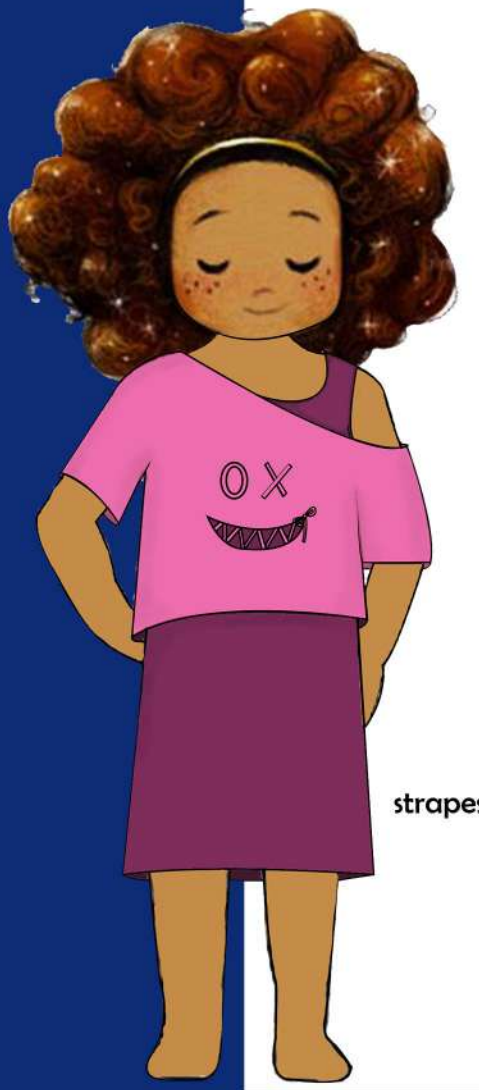

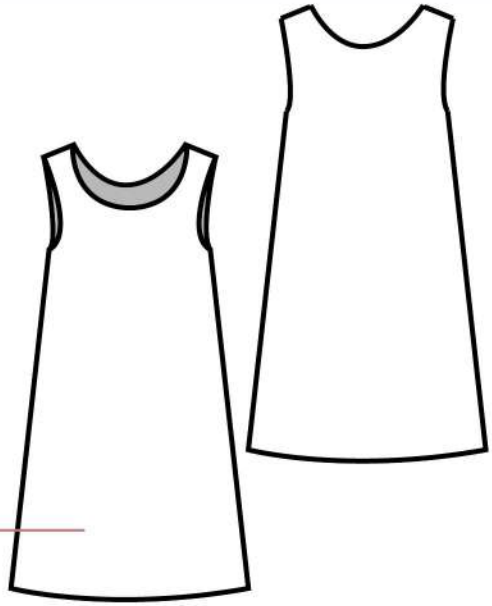

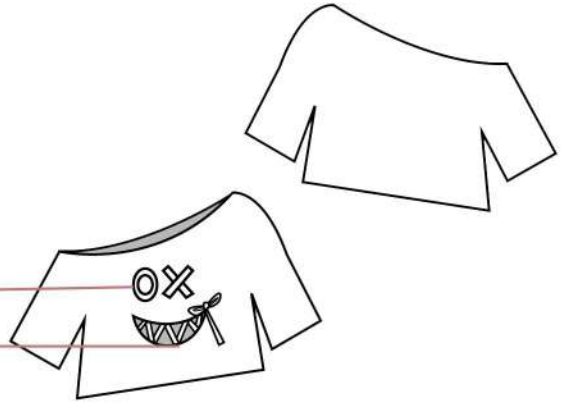

Arcids	کد طرح : AK221	رده سنی : 3 تا 6 سال

جنس پارچه : تریکو

رنگ بندی : بنفش - طوسی - مشکی

ملزومات حین دوخت : ---

شرح طرح :

قد پیراهن تا روی زانو میباشد.

Arcids	کد طرح : AK222	رده سنی : 3 تا 6 سال

جنس پارچه : تریکو

رنگ بندی : یاسی -زرد - قرمز

ملزومات حین دوخت : نوار تریکو 1 سانتی متری

شرح طرح :

تیشرت یقه قایقی افتاده میباشد
قسمت ox بر روی تیشرت گلدوزی میباشد و لبخند پایین آن با نوار های تریکو به تیشرت دوخته شده است.

Archids project
look 3
3 pieces

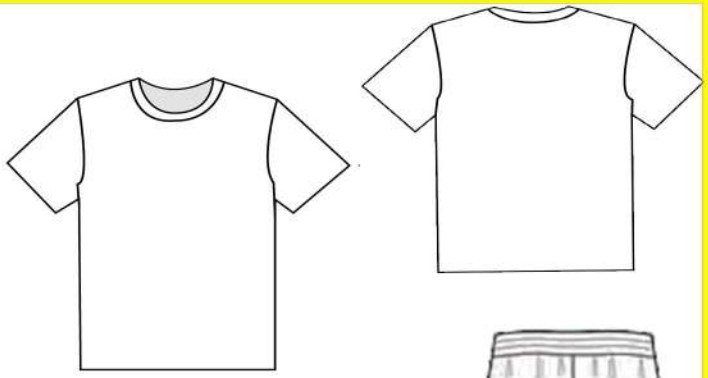

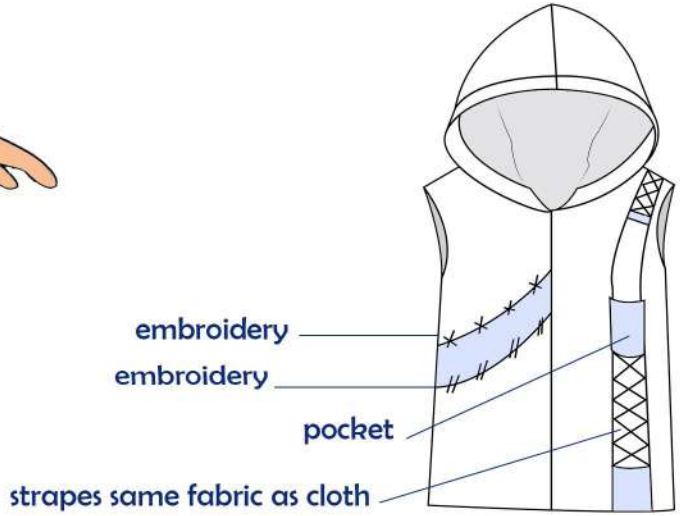

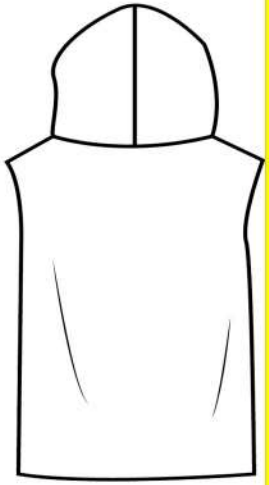

Arcids	کد طرح : AK331	رده سنی : 3 تا 6 سال
	جنس پارچه : تریکو	
	رنگ بندی : طوسی - صورتی - آبی روشن	
ملزومات حین دوخت : ---		
شرح طرح : تیشرت یقه گرد میباشد و آستین آن تا بالای آرنج است .		

Arcids	کد طرح : AK332	رده سنی : 3 تا 6 سال
	جنس پارچه : تریکو	
	رنگ بندی : طوسی - صورتی - آبی روشن	
ملزومات حین دوخت : کش بافت کمر شلوار - بند شلوار		
شرح طرح : شلوار فرم جاگینگ میباشد و قد آن تا قوزک پا است.		

Arcids	کد طرح : AK333	رده سنی : 3 تا 6 سال
	جنس پارچه : کتان گرم پایین	
	رنگ بندی : قرمز - بنفش - سرمه ای	
ملزومات حین دوخت : بند نیم سانتی		
شرح طرح : جلیغه کلاه دارد . بندها به لباس دوخته شده اند. در قسمت چپ جلیغه بین بند ها یک جیب قرار دارد. قسمت بند دوزی ها برش خورده است. قسمت راست لباس گلدوزی شده است.		

Archids project
look 4
2 pieces

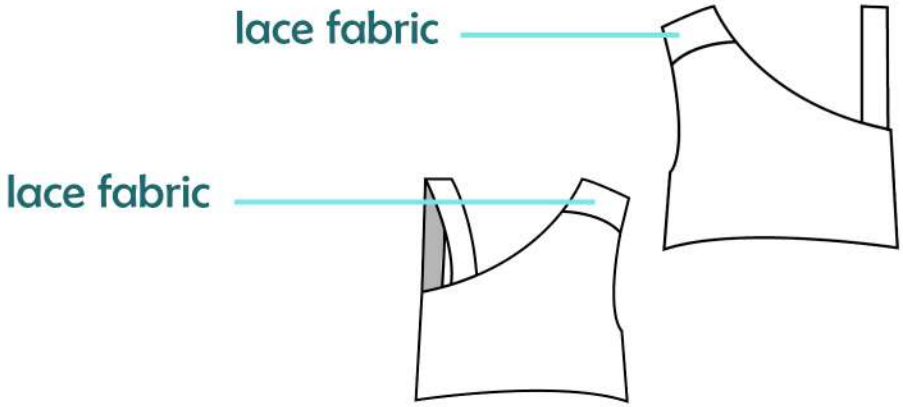

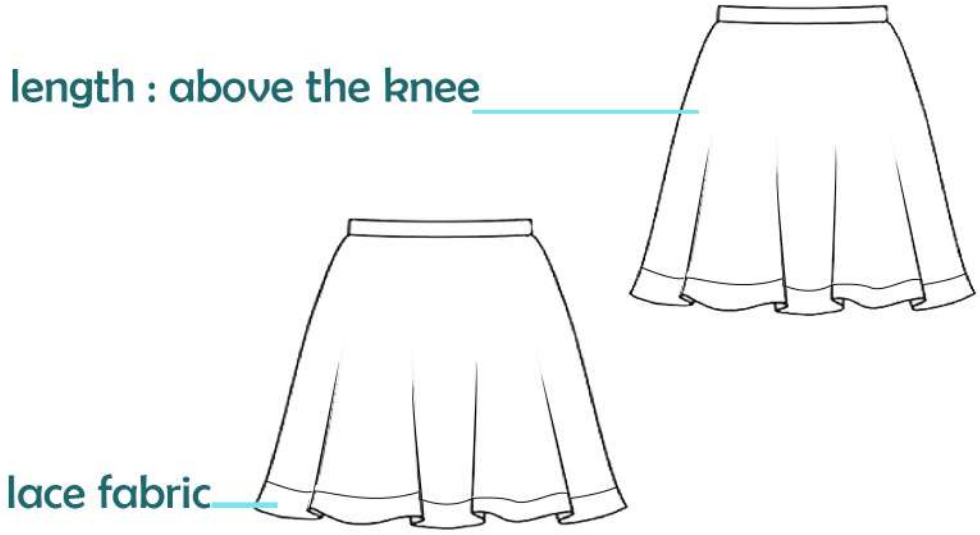

Arcids	کد طرح : AK421	رده سنی : 2تا 5 سال

جنس پارچه : تریکو و تور مژگان

رنگ بندی : زرشکی - صورتی - سرمه ای

ملزومات حین دوخت : کش سه سانتی

شرح طرح :

قد دامن تا بالای زانو میباشد .
پایین دامن تور مژگان دوخته شده است.
کمر دامن کشی است .

Arcids	کد طرح : AK422	رده سنی : 2تا 5 سال

جنس پارچه : تریکو و تور مژگان

رنگ بندی : زرشکی - صورتی - سرمه ای

ملزومات حین دوخت :----

شرح طرح :

روی سرشانه تاپ تور مژگان کار شده است. و چاپ روی تیشرت از نوع چاپ ترانسفر میباشد.

Archids project
look 5
1 piece

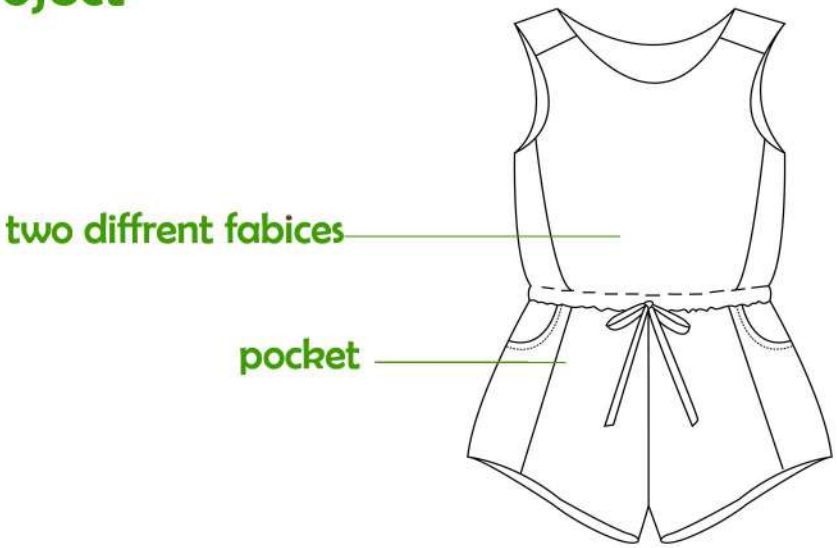

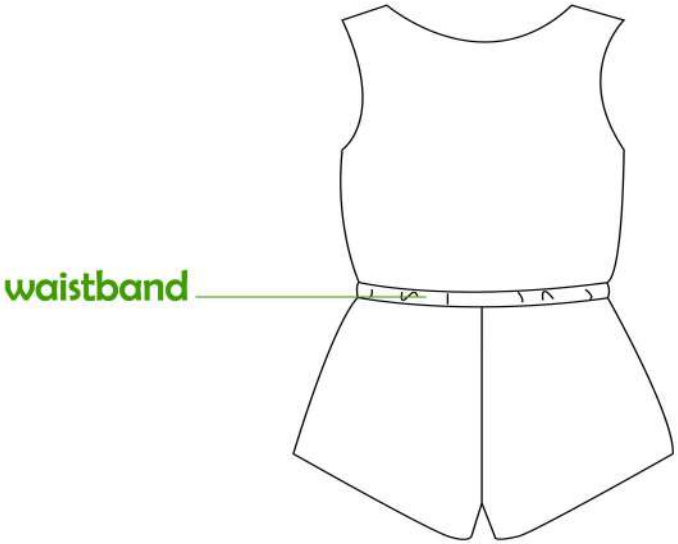

Arcids	کد طرح : AK511	رده سنی : 2تا 5 سال

جنس پارچه : کتان گرم پایین

رنگ بندی : طوسی و لیمویی - صورتی و طوسی - آبی روشن و طوسی

ملزومات حین دوخت : کش یک سانتی

شرح طرح :

لباس به صورت سرهمی متشکل از دو رنگ پارچه متفاوت میباشد.

روی کمر ، کش دارد.

روی پایین تنه دو عدد جیب تعبیه گردیده است.

.

Arcids project
look 6
2 pieces

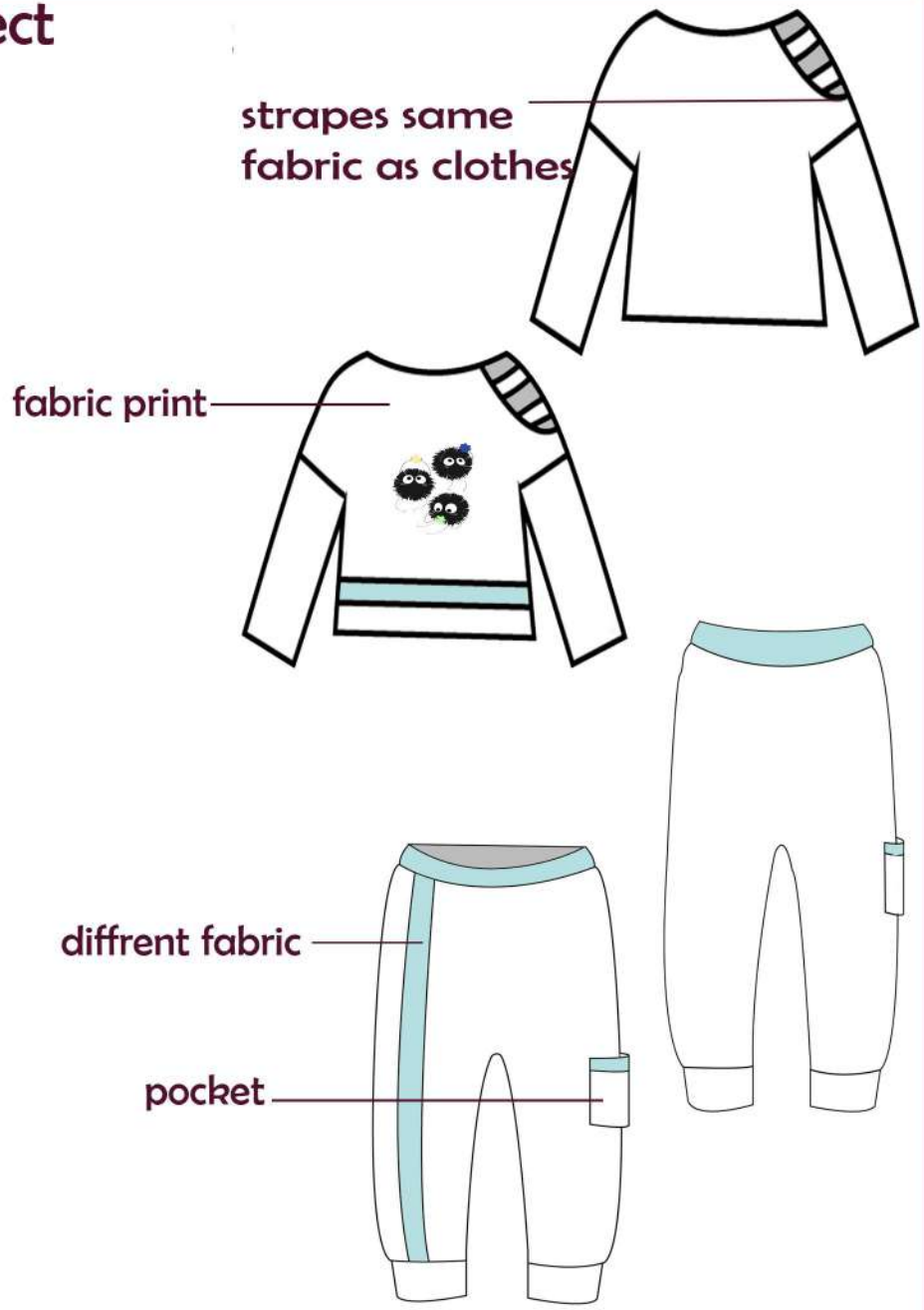

Arcids	کد طرح : AK621	رده سنی : 2تا 6 سال

جنس پارچه : تریکو

رنگ بندی : قرمز - آبی روشن - صورتی

ملزومات حین دوخت : کش سه سانتی

شرح طرح :

روی شانه سمت راست نوار تریکو دوخته شده است.

چاپ روی تیشرت از نوع چاپ ترانسفر میباشد.

پایین تیشرت نواری از پارچه طرحدار دوخته شده است.

.

Arcids	کد طرح : AK622	رده سنی : 2تا 6 سال

جنس پارچه : تریکو

رنگ بندی : قرمز - آبی روشن - صورتی

ملزومات حین دوخت : کش سه سانتی

شرح طرح :

شلوار در سمت راست یک جیب دارد.

کمر شلوار کشی است .

روی شلوار نواری از پارچه طرحدار دوخته شده است.

Arcids project
look 7
1 piece

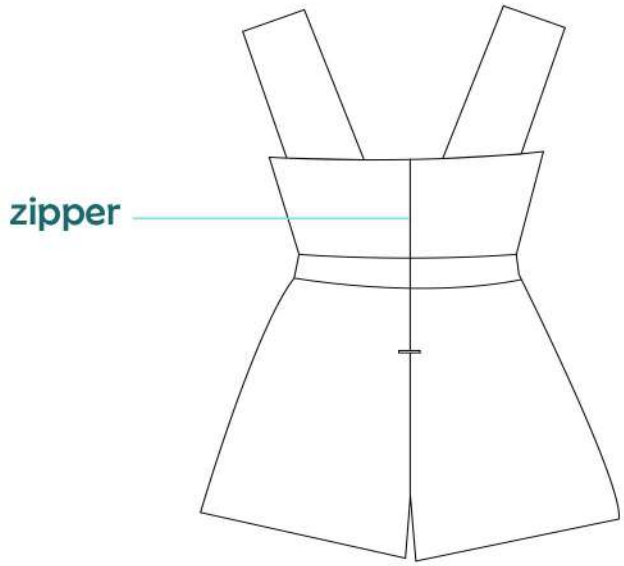

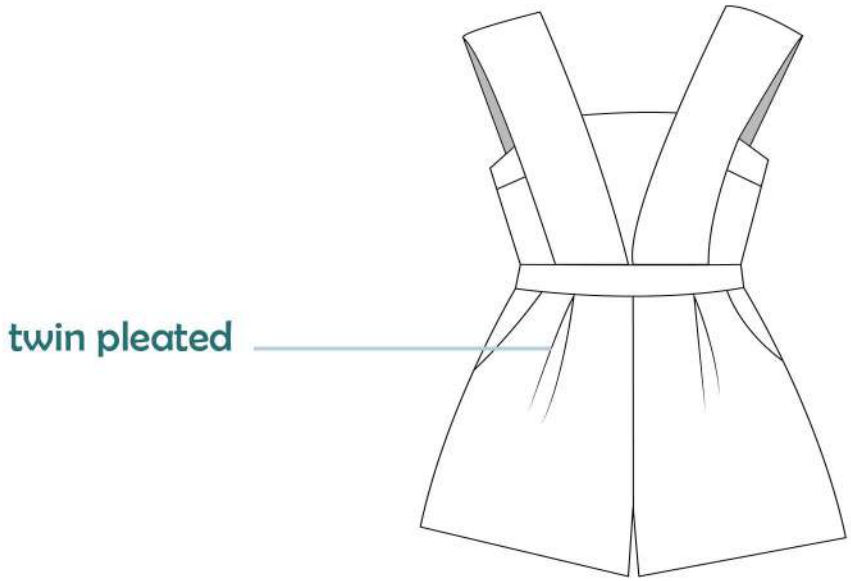

Arcids	کد طرح : AK711	رده سنی : 3تا 6 سال

جنس پارچه : لینن

رنگ بندی : یاسی - آبی روشن - لیمویی

ملزومات حین دوخت : زیپ پنهان

شرح طرح :

لباس به صورت سرهمی پشت زیپ دار میباشد.

روی سینه پنس دارد.

لباس در قسمت پایین تنه دو عدد پیلی میخورد.

قسمت پایین تنه دو جیب دارد.

Arcids project
look 8
2 pieces

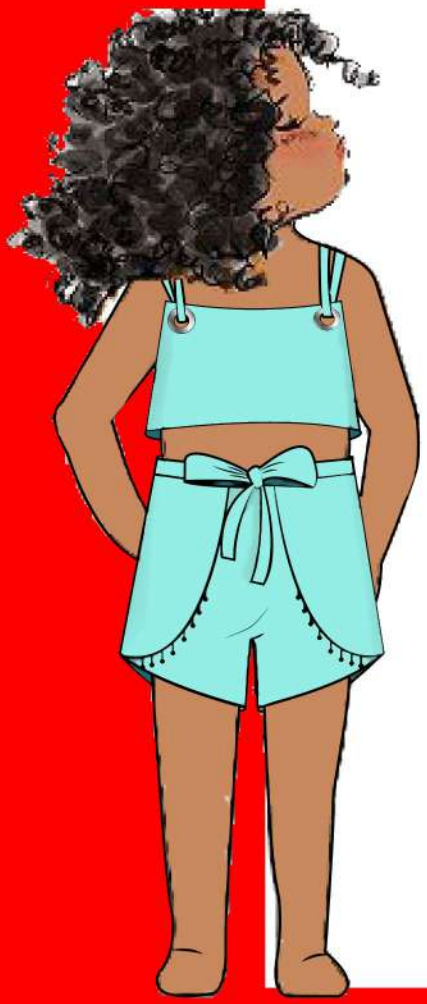

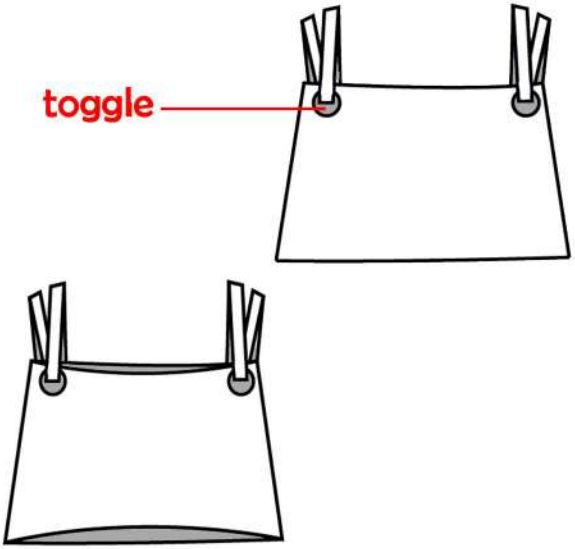

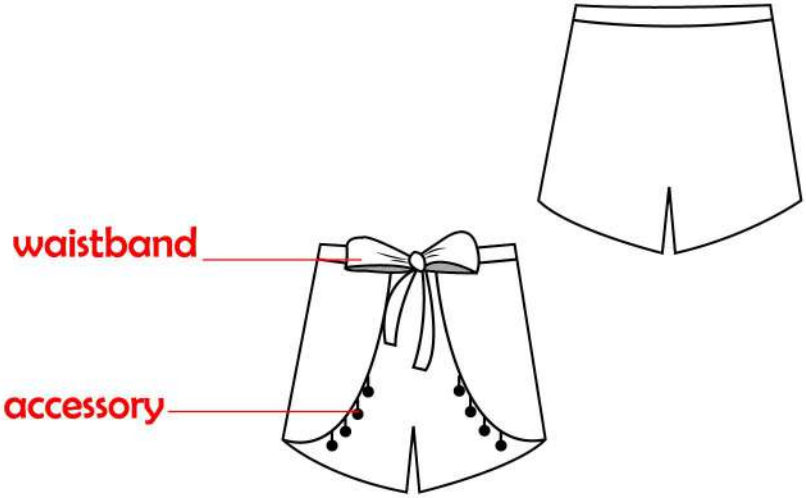

Arcids	کد طرح : AK821	رده سنی : 3تا 6 سال

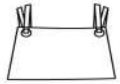

جنس پارچه : لینن

رنگ بندی : صورتی - آبی روشن - قرمز

ملزومات حین دوخت : حلقه فلزی پانچی

شرح طرح :

بند های تاپ بلند در نظر گرفته شده و از وسط تا میخورد.
بند ها با استفاده از حلقه های پانچی به لباس متصل شده اند.
قد تاپ تا روی کمر میباشد.

Arcids	کد طرح : AK822	رده سنی : 3تا 6 سال

جنس پارچه : لینن

رنگ بندی : صورتی - آبی روشن - قرمز

ملزومات حین دوخت : نوار حاشیه

شرح طرح :
پشت کمر شلوارک کش دارد.
شلوارک از دو قسمت تشکیل شده که هلال رویی از درز پهلو به شلوارک متصل است.
لبه ی هلال خرج کار دوخته میشود.

Arcids project
look 9
1 piece

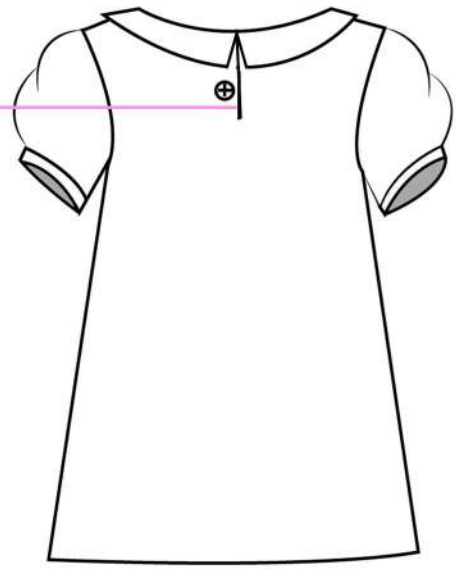

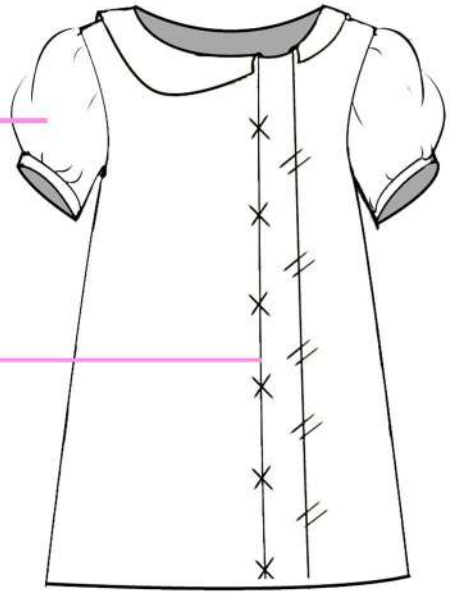

Arcids	کد طرح : AK911	رده سنی : 3تا 6 سال

جنس پارچه : لینن - تور مژگان

رنگ بندی : صورتی - آبی روشن - قرمز

ملزومات حین دوخت : دکمه

شرح طرح :

قد پیراهن تا زانو میباشد.

فرم پیراهن به صورت برش A است.

آستین های پیراهن از جنس تور مژگان میباشند.

جلوی پیراهن گلدوزی دارد . بین گلدوزی ها پارچه همرنگ تور به کار رفته است.

Arcids project
look 10
2 pieces

length:lower than the waist

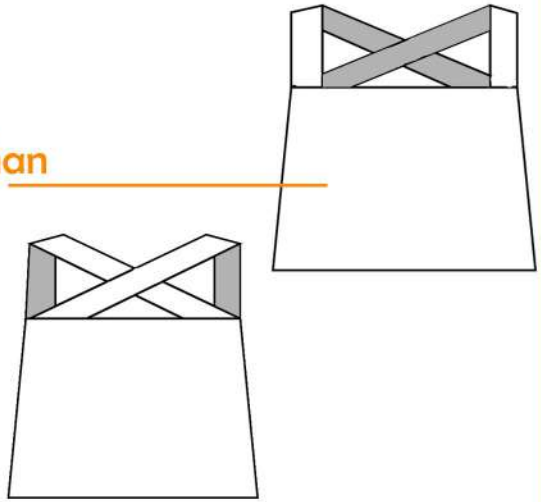

waistband : same fabric as clothes

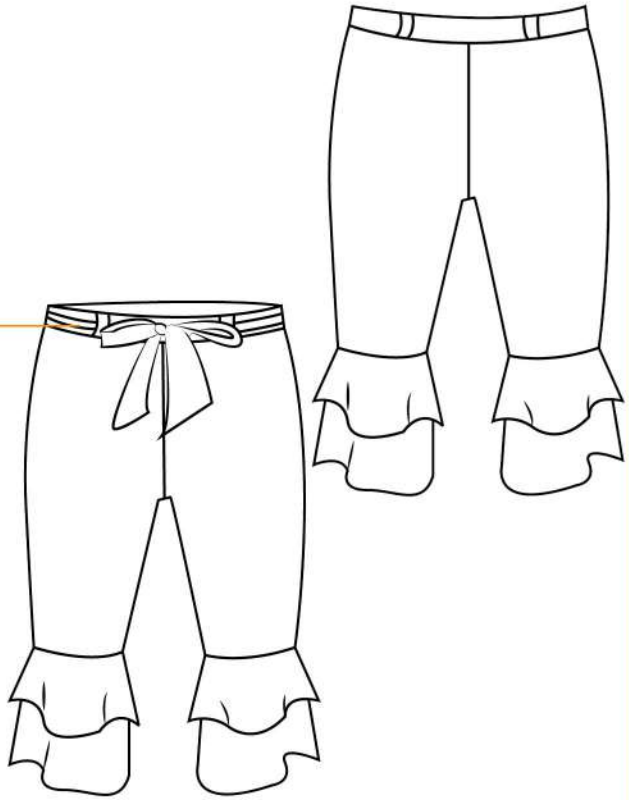

Arcids	کد طرح : AK101	رده سنی : 3تا 6 سال

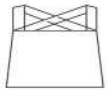

جنس پارچه : تریکو

رنگ بندی : آبی تیره و روشن - قرمز و زرشکی - صورتی و طوسی

ملزومات حین دوخت : ---

شرح طرح :

بند های تاپ از جلو به صورت ضربدری میباشند.

Arcids	کد طرح : AK102	رده سنی : 3تا 6 سال

جنس پارچه : تریکو

رنگ بندی : آبی تیره و روشن - قرمز و زرشکی - صورتی و طوسی

ملزومات حین دوخت : ---

شرح طرح :

دم پای شلوار دو ردیف چین از جنس خود پارچه دارد.

کمربند شلوار هم رنگ تاپ ست شده با شلوار میباشد.

در قسمت کمر دو پل در پشت و دو پل در جلو قرار دارد.

Arcids project
look 11
2 pieces

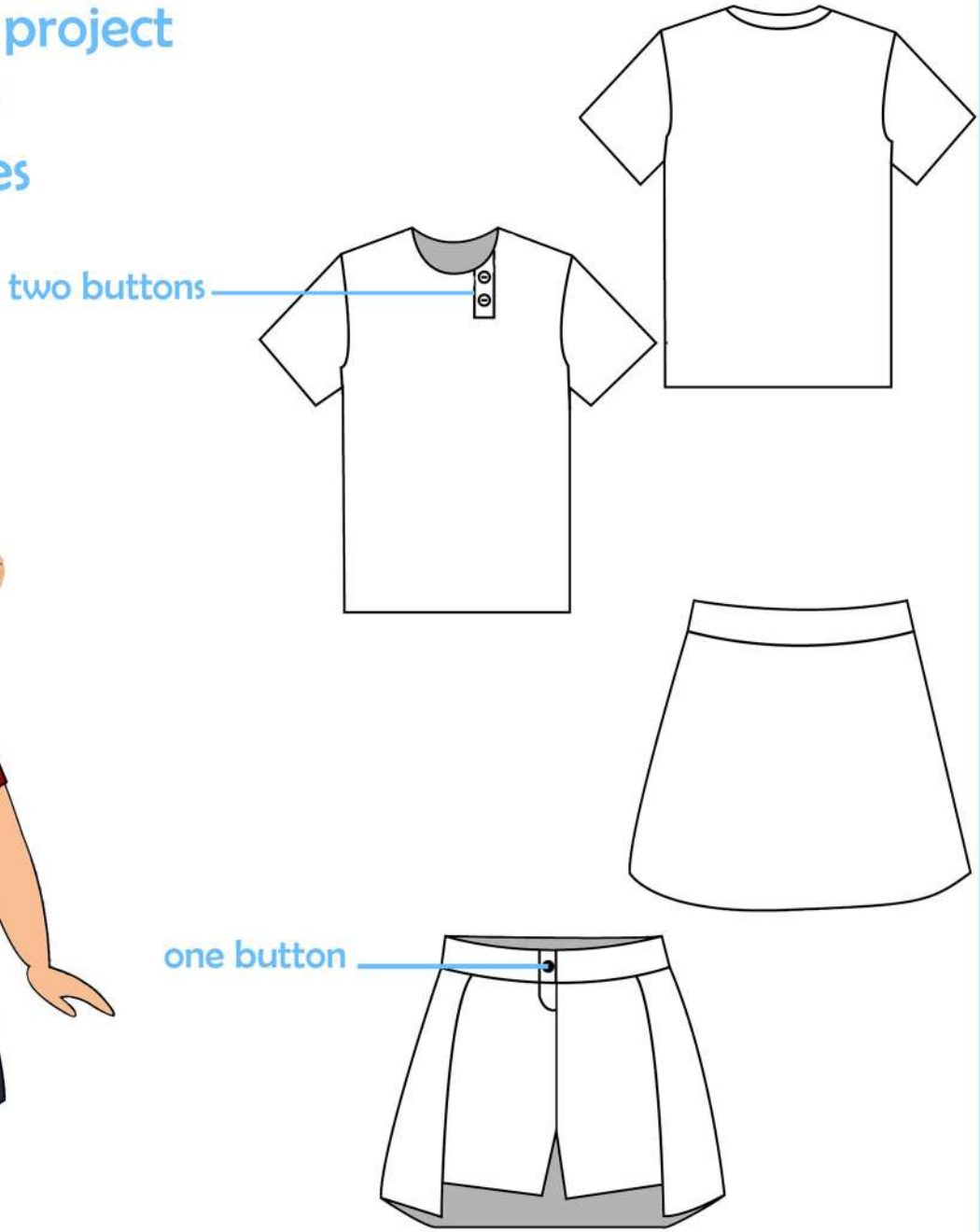

Arcids	کد طرح : AK113	رده سنی : 3تا 6 سال

جنس پارچه : تریکو

رنگ بندی : زرشکی - طوسی - بنفش

ملزومات حین دوخت : دکمه

شرح طرح :

یقه تیشرت از نوع گرد و دو دکمه میباشد

Arcids	کد طرح : AK114	رده سنی : 3تا 6 سال

جنس پارچه : کتان

رنگ بندی : سرمه ای - مشکی - صورتی

ملزومات حین دوخت : دکمه - زیپ

شرح طرح :

شلوارک از دو قسمت تشکیل شده است که در کمر به هم متصل اند .

قد لایه رویی بلند تر از قد شلوارک است.

Arcids project
look 12
2 pieces

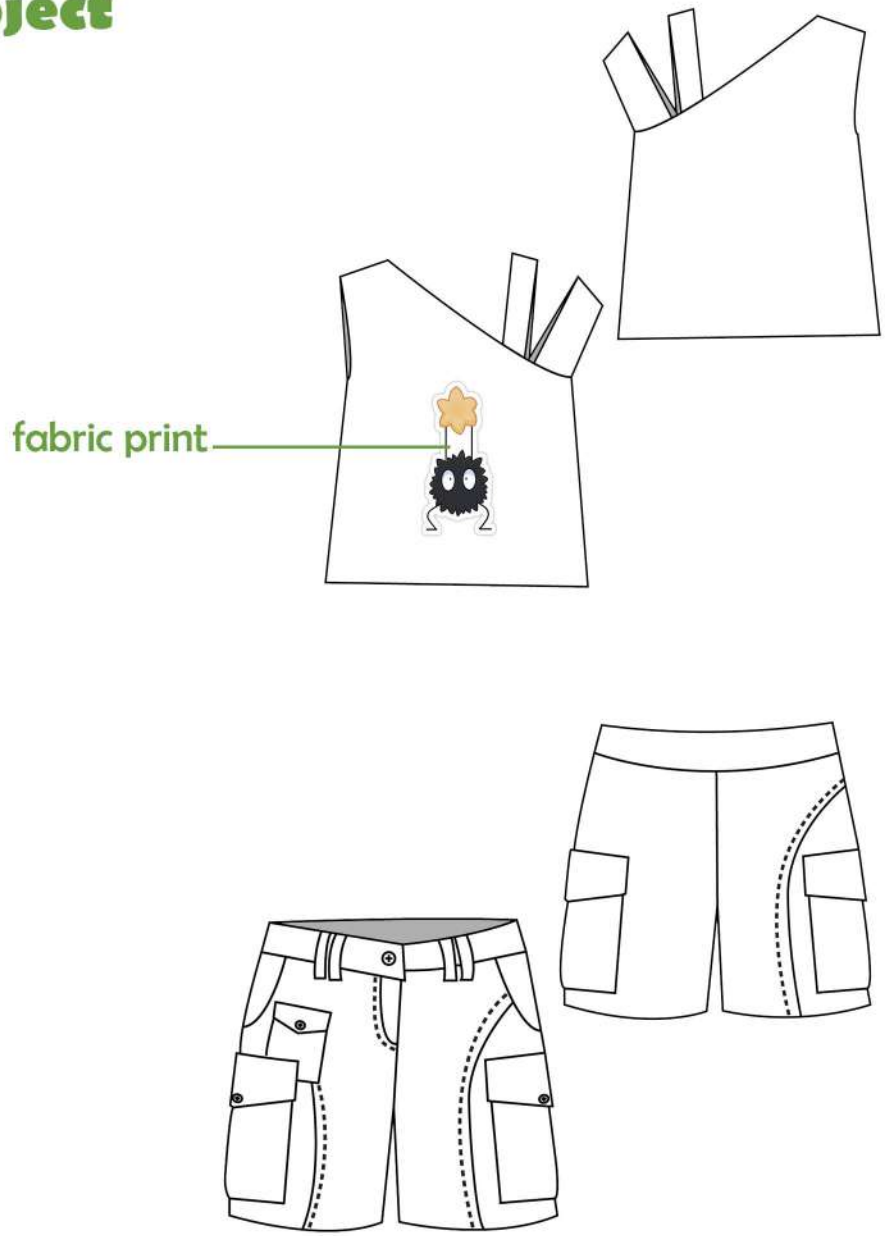

Arcids	کد طرح : AK121	رده سنی : 3تا 6 سال

جنس پارچه : تریکو

رنگ بندی : قرمز - لیمویی- یاسی

ملزومات حین دوخت : ---

شرح طرح :

تاپ دو بند در قسمت چپ دارد که یکی از آن ها یک سانتی متر از دیگری پهن تر است.

چاپ تیشرت از نوع چاپ ترانسفرمیباشد .

Arcids	کد طرح : AK122	رده سنی : 3تا 6 سال

جنس پارچه : کتان

رنگ بندی :مشکی - آبی روشن - طوسی

ملزومات حین دوخت : دکمه - زیپ

شرح طرح :

شلوارک دارای پنج جیب میباشد که دوجیب بزرگ در پهلو قرار گرفته اند .

روی شلوارک دوخت های تزیین قرار دارند

Arcids project
look 13
piece1

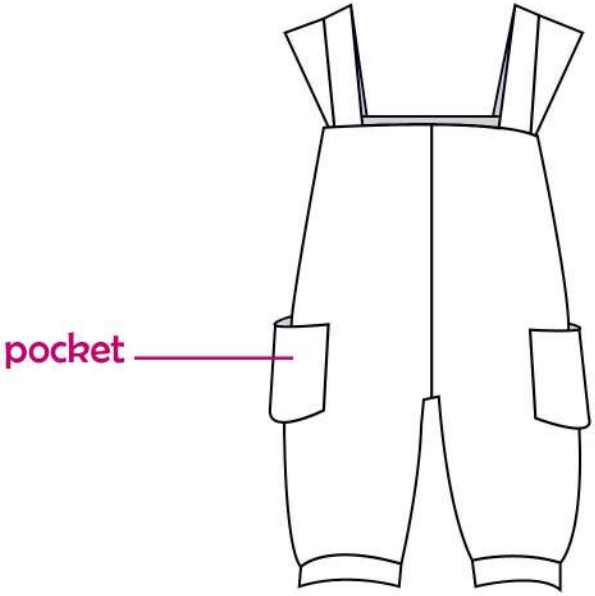

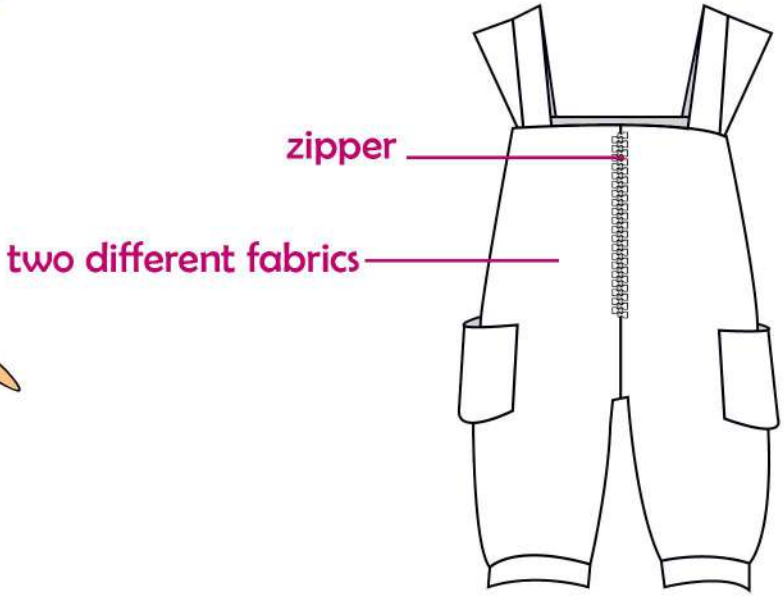

Arcids	کد طرح : AK 131	رده سنی : 2 تا 5 سال

جنس پارچه : لینن

رنگ بندی : آبی تیره و پارچه طرحدار - بنفش و پارچه طرحدار
- سرخابی و پارچه طرحدار

ملزومات حین دوخت : زیپ - کش بافت

شرح طرح :

سرهمی از دو رنگ پارچه میباشد.

جلوی لباس زیپ بلند میخورد.

بر روی پایین تنه دو جیب قرار دارد.

مچ شلوار کش بافت دارد.

Arcids project
look 14
2 pieces

Arcids	کد طرح : AK141	رده سنی : 3تا 6 سال

جنس پارچه : تریکو

رنگ بندی : لیمویی - قرمز - صورتی

ملزومات حین دوخت : ---

شرح طرح :

تاپ به صورت پشت گردنی میباشد.

Arcids	کد طرح : AK142	رده سنی : 3تا 6 سال

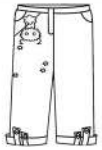

جنس پارچه : کتان

رنگ بندی : آبی روشن - طوسی - یاسی

ملزومات حین دوخت : دکمه - زیپ

شرح طرح :

قد شلوار تا روی ساق پا میباشد.

بر سمت راست شلوار گلدوزی دارد.

پاکتی شلوار با دو پل با ابعاد متفاوت به شلوار متصل است.

Arcids project
look 15
1 piece

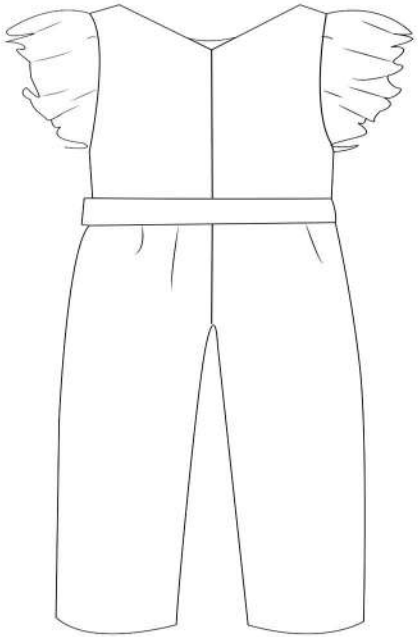

Arcids	کد طرح : AK151	رده سنی : 2 تا 5 سال

جنس پارچه : لینن

رنگ بندی : طرحدار آرکیدز - زرشکی - سرمه ای

ملزومات حین دوخت : دکمه

شرح طرح :

قد سرهمی تا بالای مچ میباشد.

در تمامی رنگبندی ها بند کمر لباس طوسی و از جنس لینن است.

دور حلقه آستین چین میخورد.

Thanks for your attention